

PLANTA ELÉTRICA  
Esc: 1/75

DETALHE POSTE E  
CAIXA ELÉTRICA  
Esc: 1/75

## LEGENDA

-  POSTE DE AÇO CÔNICO SIMPLES H: 7M = 6 unidades
-  CAIXA DE PASSAGEM 30X30X40CM = 8 unidades
-  ATERRAMENTO COM HASTE = 6 unidades
-  ELETRODUTO PEAD 2" = 98,32m
-  REFLETOR LED 200W = 18 unidades
-  CABO 4 mm2-0,6/1,0KV

## DIAGRAMA UNIFILAR DOS CIRCUITOS

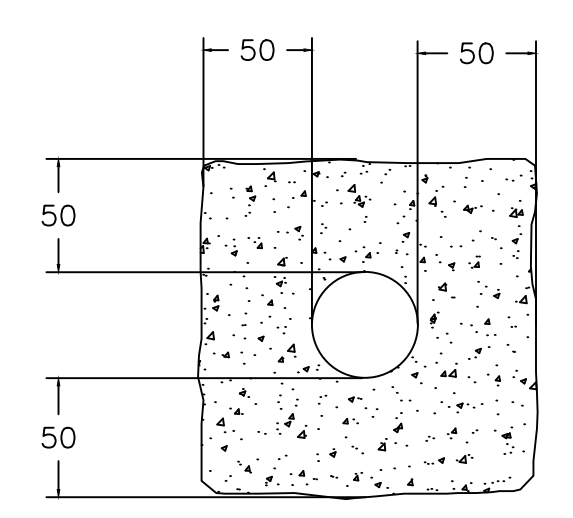
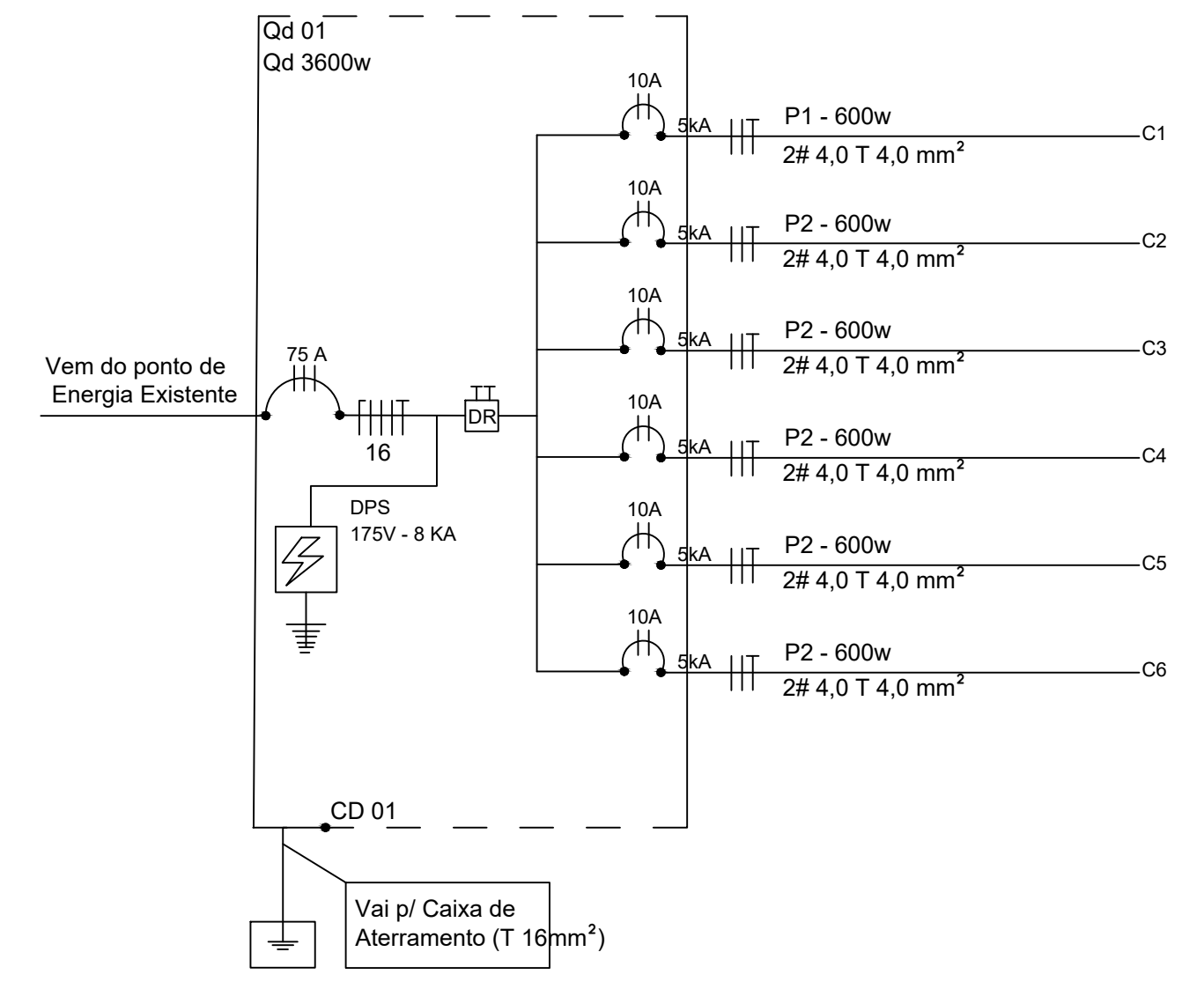



Prefeitura  
**Campos de Júlio**



Semeando  
desenvolvimento

CONSTRUÇÃO DE QUADRA POLIESPORTIVA  
AV. GOV. JÚLIO CAMPOS, QUADRA 43 - LOTE 1  
LOTEAMENTO CIDADE CAMPOS DE JÚLIO - MT

MUNICÍPIO DE CAMPOS DE JÚLIO-MT  
CNPJ: 01.614.516/0001-99

Áreas:  
Área total do Terreno .....7.281,45m²  
Área Quadra ..... 601,67m²  
Área Pavimentada ..... 221,20m²  
Coef. de permeabilidade ..... 88,69%

CINTYA VIEIRA SÓUTO  
Arquiteto e Urbanista  
Responsável Técnico  
CAU A 160810-0

Conteúdo: **ARQUITETÔNICO**  
- Planta Baixa Elétrica  
- Detalhes

DECLARO QUE A APROVAÇÃO DO PROJETO NÃO  
IMPLICA NO RECONHECIMENTO POR PARTE DA  
PREFEITURA DO DIREITO DE PROPRIEDADE DO  
TERRENO.

Data:  
Novembro / 2022

Escala:  
INDICADAS

Desenho:

Folha: